

AGOSTO e state nel piccolo borgo antico a 7 mbre 8 bre 9 mbre di Nino La Terza

Agosto 2021 Questa prima **immagine virtuale**, sarà realtà (se acquistiamo le sedie con



inginocchiatoio, anche se il comune, risparmiando sull'arredo delle aule giacché vi è un esubero di banchi per due nelle scuole, causa covid, potrebbe farsene carico parzialmente). Vorrei poter scrivere che **la chiesa di S.M. Goretti a Mormanno, oltre che frequentata dai fedeli è meta di visite guidate di ospiti attratti dall'architettura, che apprezzano le opere dell' archistar Mario Cucinella (f.3) realizzate in tutta Europa. La sala convegni ospita periodicamente mostre, incontri, installazioni, concerti ed è il riferimento della diocesi e non solo.**

Si rende inevitabile una riqualificazione urbanistica di tutta l'area nord dell'abitato.

Agosto 2020 C'è la nuova costruzione, **l'illuminazione notturna**, ma **la chiesa sarà consacrata il 5 dicembre, sabato**. Per me, che ho la casa in quell'area, già è cambiata la concezione dello spazio: prima il *deserto* sul lato ex ferrovia, poi i lavori, la struttura, l'asfalto con la curva d'accesso allargata, il mercato settimanale, le passeggiate in quello spazio durante la fase acuta del *covid*, poi lo spazio curato davanti al gigantesco portone. **Non sarà la cattedrale nel deserto**

CENTRO STORICO - E' stato installato un impianto di filodiffusione, musica in sottofondo, la banda musicale il 15 agosto a volume più alto, il sonoro della solenne funzione religiosa, i brani del gruppo folk, mancavano solo i botti virtuali. Pubblicazioni e presentazioni di testi che riguardano Mormanno, cinema d'autore in alcuni slarghi del pio borgo a cura della pro-loco; nella piazza e lungo il corso pannelli fotografici, itinerari di trekking frequentati, ampliamento dei servizi di ristorazione e pernottamento con relative polemiche e critiche al vescovo *sveglio*, **illuminato** che ha permesso di trasformare un **seminario (!) in un albergo ostello bar ristorante mondano e montano.**



Tutti gli eventi sono stati documentati da **telemormanno** sempre più efficiente.

Il CENTRO STORICO è abbastanza pulito ma c'è da considerare che, andando in giro a piedi, in PERIFERIA si trova spazzatura ai bordi delle strade e nelle scarpate; voglio segnalare, dopo averlo fatto direttamente ai carabinieri-forestali, anche la **presenza di decine di pannelli di eternit** come documenta la f. **5**, ricevuta da un attento e sensibile cittadino mormannese.

QUANDO SI PERCORRE LA STATALE 19, dopo Procitta e prima di arrivare in località Palommara, superato il ponte sul fiume con la curva a sinistra, osservando la scarpata a un metro dal muretto del bordo strada a sinistra si può *ammirare* quanto denunciato.



- **Agosto 2019 - 18 - 17 - 2016**

La posa della prima pietra della chiesa di S. M. Goretti. Gare di canoa al lago, notti bianche, bocconotti giganteschi, spettacoli all'aperto.

- **Agosto 2015 - 14 - 13 ...** E' il periodo quando vivevo altrove

e utilizzavo poco la mia casa. Osservavo lo spazio alla periferia nord del *pio borgo*, fantasticavo su come valorizzare lo spazio privato e pubblico (**mio figlio aveva invece le idee chiare su come utilizzare lo spazio-f.2**) io mi limitavo a togliere erbacce davanti casa e poi a Natale ritrovavo lo spazio abbandonato, selvaggio.

Ascoltavo la voce amplificata di don Franco Perrone e il canto dei ragazzi del coro, dall'altra parte mi arrivava quella di Renato, di Giovanni di *Scasciotta*, di Mario e *Francisco di Valente*.
Il profumo della pizza, di sera, anche ora.



- **Agosto 2001- 1990- 1980...**

C'era **zi Gia** che trascorrevi i pomeriggi al *casino* di campagna e nella vigna; le galline, i conigli, l'orto, qualche albero da frutta; prima ancora la littorina ed io ho abitato da piccolo nella casa, per pochi anni, arrivava la littorina e il trenino, *Francisco grattava* la roccia, per costruire la casa e per l'area di servizio **P**.



Agosto 1970 - 1950 - 1930... Esisteva solo una metà dell'odierna casa, il *casino* appunto, un edificio quadrato e sembrava lontano dal paese perché dopo S. Biase, verso il crocifisso non c'era l'illuminazione pubblica e non c'erano le case, le attività commerciali le officine, il carrozziere; incominciava la zona dei vigneti, degli alberi da frutta, erba, pascolo. Io preferivo trascorrere il mese di agosto da mia zia in provincia di PU.

Agosto 1920 - 1900... Mi raccontavano i nonni di quando si vendemmiava, le patate cotte e fritte per *le femmine* alla giornata, l'asino trasportava la frutta dopo la raccolta, la squadra di uomini che zappavano. Ricordo da bimbo di aver partecipato qualche volta ma, man mano che crescevo, notavo che ormai queste attività andavano scemando fino a scomparire.

Agosto 2030 - 2040 Anni fa avevo anche scritto di come potrebbe trasformarsi nei prossimi decenni *il pio borgo* e diventare un *borgo attivo* che vive bene con tutto quanto offre il territorio. Questo è un argomento cardine che *gira* e affiora spesso nelle mie frasi, mi ero divertito proprio a descrivere un'immagine futuristica partendo dal recupero dell'hotel S. Elena, le ciclovie, le attività al lago, le diverse attività turistiche, il recupero del centro storico e tanto altro.

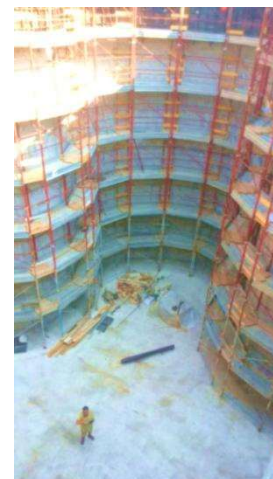

Aggiungo delle foto che dimostrano come un territorio può essere trasformato e quello che si realizza altrove potrebbe essere un esempio e un monito per Mormanno e per il **Pollino**.





Il riferimento all'**albergo diffuso** è quanto mai pertinente perché a **Rotonda** (e a **Buonvicino**) dove vi è la reception in un elegante locale, subito oltre l'angolo della piazza, dove inizia la salita del centro storico, le ragazze in divisa forniscono informazioni riguardo alle escursioni, spettacoli, accolgono i turisti, consegnano **le chiavi degli appartamenti e monolocali** distribuiti nel centro storico, accompagnandoli con un'elegante ape con carrello per le valige. Vengono forniti i voucher per la s.p.a., trattorie convenzionate, deplianti e planimetria del borgo.

L'ultima delle foto a destra è un'immagine del nostro territorio, scattata in questi giorni. Verso Laino Borgo, Castello e borgo antico, Mormanno, campotenesi, Morano sono state installate più di 100 tabelle che, oltre al percorso ciclabile - **la ciclovia dei parchi** - indicano la direzione e il numero dei km. per **LAINO MORMANNO CAMPOTENESE MORANO CASTROVILLARI CIVITA'**.



Segnaletica installata anche dove non ci sono incroci.

In alcune strade della nostra zona è vietato l'accesso alle bici e alle moto perché nell'asfalto ci sono le crepe, tanti i cartelli di divieto e però è indicato, *alla come capita*, il percorso ciclabile, non segnalato in orizzontale e non attrezzato, ma c'è la tabella a ogni chilometro. **Divieto di transito bici e percorso ciclabile nella stessa strada però, per pudore, avevano nascosto le tabelle con i sacchi della spazzatura forse in attesa dell'inaugurazione - di che? Molte inaugurazioni e poche manutenzioni, pochissime azioni**

Non sarebbe il caso di indicare anche **MORMANNO** al **90%** degli automobilisti, quelli che arrivano da nord, dall'**A2**, collocando il tradizionale cartello verso l'ospedale e oltre l'incrocio per Rotonda? I tabelloni sono presenti quando si arriva da sud (**7%** di automobilisti) e da Procitta, strada chiusa al traffico.



E i pannelli di ingresso al perimetro del **Parco a terrarossa** di Morano li vogliamo ripristinare?

La segnaletica verso **Laino Castello**, dall'**A2** in poi, per indicare l'accesso all'**antico centro storico** è stata installata in agosto, 3 settimane fa, dopo tanti solleciti.



La **segnaletica** **segna l'etica** degli abitanti del territorio.

L'agosto a Mormanno 2020 xx xx
boccon 8, cioè agosto

diceva don Luigi:

si ccia'ppoggianu ma non ci trasinu

28 AGOSTO venerdì
poteva finire male